

# Potain MD 265 CJ10

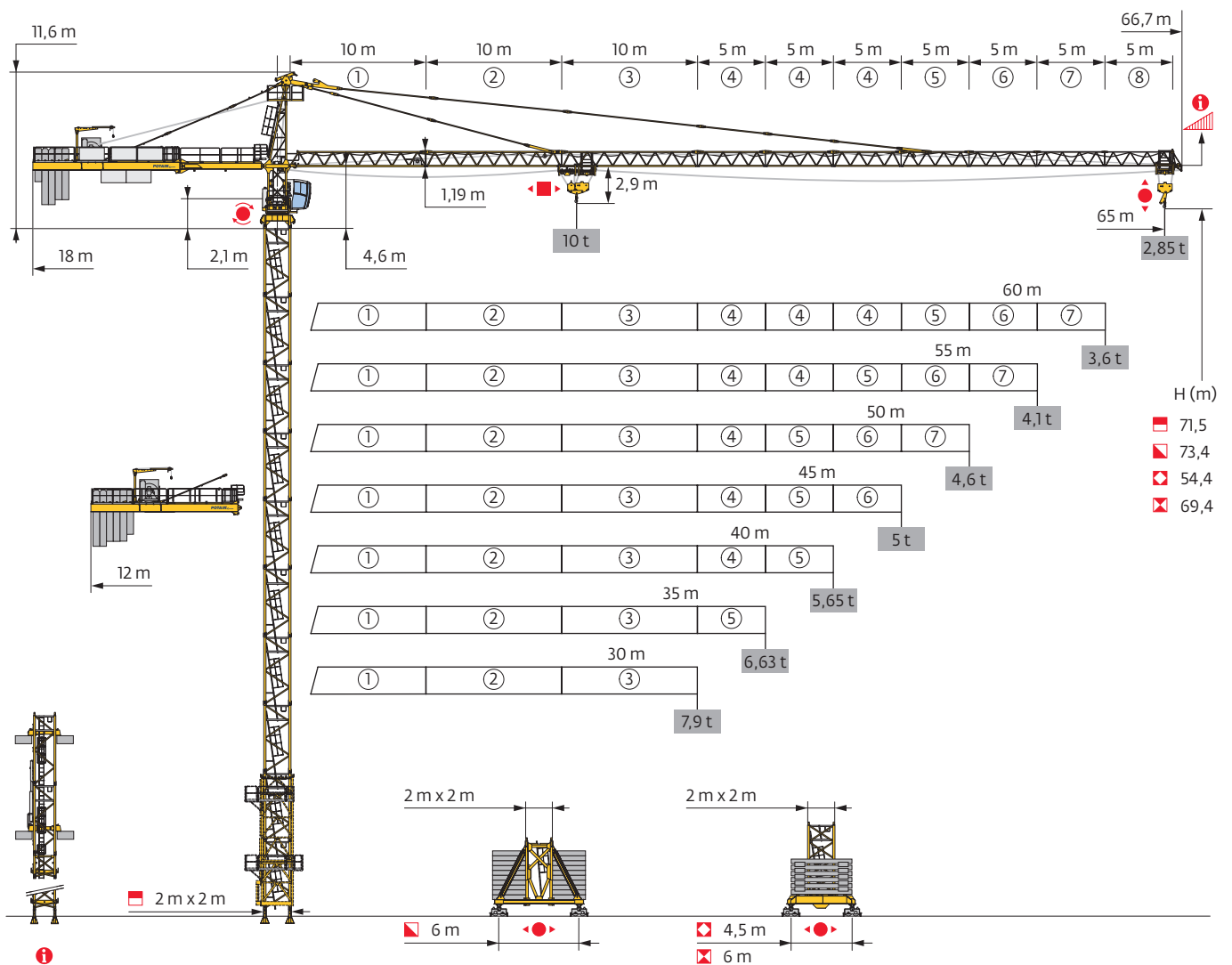

Mât - Réactions / Mast - Reaktionskräfte / Mast - Reactions / Mástil - Reacciones / Torre - Reazioni  
 Tramo - Reações / Реакция опор мачты

2 m  
 30 m → 65 m

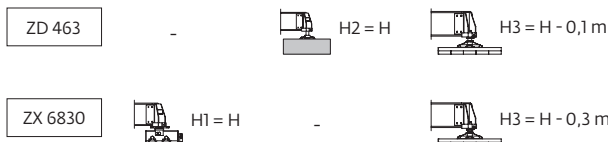
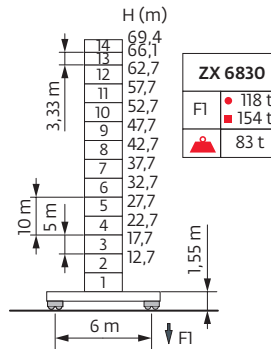
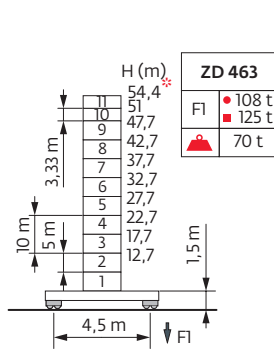
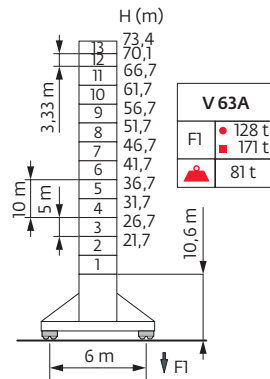
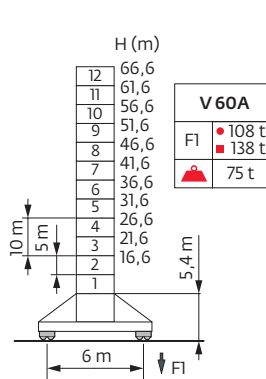
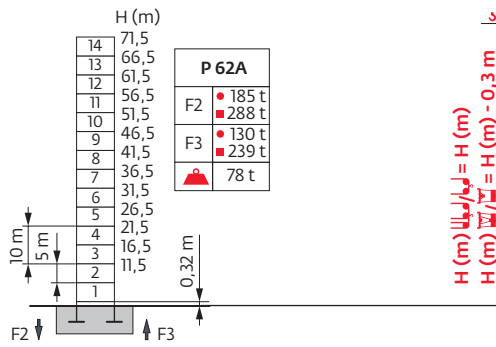

Ancrages / Verankerungen / Anchorages / Anclajes / Ancoraggi  
 Ancoragem / Анкера

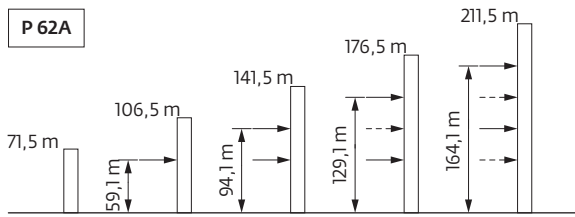

Courbes de charges / Lastkurven / Load curves / Curvas de cargas / Curve di carico  
 Curvas de carga / Кривые нагрузок



65 m	2,9	▶	20,7	22	25	27	30	32	35	37	37,3	40,2	42	45	47	50	52	55	57	60	62	65	m
▲▲▲▲			10	9,3	8	7,4	6,5	6	5,4	5,1	5	5	4,8	4,4	4,2	3,9	3,7	3,5	3,3	3,1	3	2,85	t
60 m	2,9	▶	23,1	25	27	30	32	35	37	40	42	42,1	45	47	50	52	55	57	60				m
▲▲▲▲			10	9,1	8,4	7,4	6,9	6,2	5,8	5,3	5	5	4,8	4,4	4,2	4	3,8	3,6					t
55 m	2,9	▶	23,7	25	27	30	32	35	37	40	42	43,2	46,2	47	50	52	55						m
▲▲▲▲			10	9,4	8,6	7,7	7,1	6,4	6	5,5	5,2	5	4,9	4,6	4,4	4,1							t
50 m	2,9	▶	23,8	25	27	30	32	35	37	40	42	43,4	46,4	47	50								m
▲▲▲▲			10	9,5	8,7	7,7	7,2	6,5	6	5,5	5,2	5	4,9	4,6									t
45 m	2,9	▶	23,1	25	27	30	32	35	37	40	42	42,1	45										m
▲▲▲▲			10	9,2	8,4	7,4	6,9	6,2	5,8	5,3	5	5											t
40 m	2,9	▶	24	25	27	30	32	35	37	40													m
▲▲▲▲			10	9,5	8,7	7,8	7,2	6,5	6,1	5,55													t
35 m	2,9	▶	24	25	27	30	32	35															m
▲▲▲▲			10	9,5	8,8	7,8	7,2	6,5															t
30 m	2,9	▶	24,1	25	27	30																	m
▲▲▲▲			10	9,6	8,8	7,77																	t

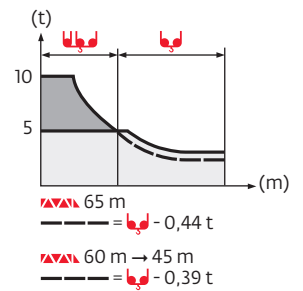

65 m	2,2	▶	21	22	25	27	30	32	35	37	38,2	38,9	40	42	45	47	50	52	55	57	60	62	65	m
▲▲▲▲			10	9,5	8,2	7,5	6,6	6,2	5,5	5,2	5	5	4,8	4,6	4,2	4	3,7	3,5	3,3	3,1	2,95	2,8	2,65	t
60 m	2,2	▶	23,5	25	27	30	32	35	37	40	42	43,1	43,9	45	47	50	52	55	57	60				m
▲▲▲▲			10	9,3	8,5	7,6	7,1	6,4	6	5,5	5,2	5	4,9	4,6	4,3	4,1	3,8	3,7	3,45					t
55 m	2,2	▶	24,1	25	27	30	32	35	37	40	42	44,2	45	47	50	52	55							m
▲▲▲▲			10	9,6	8,8	7,8	7,3	6,6	6,1	5,6	5,3	5	4,8	4,4	4,2	3,95								t
50 m	2,2	▶	24,2	25	27	30	32	35	37	40	42	44,4	45,2	47	50									m
▲▲▲▲			10	9,6	8,8	7,9	7,3	6,6	6,2	5,7	5,3	5	4,8	4,45										t
45 m	2,2	▶	24,1	25	27	30	32	35	37	40	42	44,2	45											m
▲▲▲▲			10	9,6	8,8	7,8	7,3	6,6	6,1	5,6	5,3	5												t
40 m	2,2	▶	24,2	25	27	30	32	35	37	40														m
▲▲▲▲			10	9,6	8,8	7,9	7,3	6,6	6,2	5,65														t
35 m	2,2	▶	24,3	25	27	30	32	35																m
▲▲▲▲			10	9,7	8,9	7,9	7,3	6,63																t
30 m	2,2	▶	24,4	25	27	30																		m
▲▲▲▲			10	9,7	8,9	7,9																		t

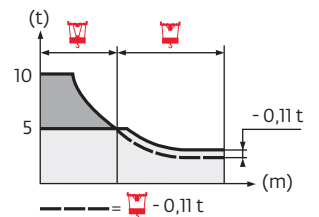

Lest de base / Grundballast / Base ballast / Lastre de base / Zavorra di base  
 Lastro da base / Базовый Балласт

2 m	V 60A ◀●▶	H (m)	66,6	61,6	56,6	51,6	46,6	41,6	36,6	31,6	26,6	21,6	16,6		
		⚖️ (t)	132	108	84	60	48	48	48	48	48	48	48	48	
	V 63A ◀●▶	H (m)	73,4	70,1	66,7	61,7	56,7	51,7	46,7	41,7	36,7	31,7	26,7	21,7	
		⚖️ (t)	180	156	132	108	84	48	48	48	48	48	48	48	
	ZD 463 ◀●▶	H (m)	54,4	51	47,7	42,7	37,7	32,7	27,7	22,7	17,7	12,7			
		⚖️ (t)	120*	95	90	85	85	85	85	85	85	85			
	ZX 6830 ◀●▶	H (m)	69,4	66,1	62,7	57,7	52,7	47,7	42,7	37,7	32,7	27,7	22,7	17,7	12,7
		⚖️ (t)	151	131	111	81	51	41	41	41	41	41	41	41	41

Lest de contre-flèche / Gegenauslegerballast / Counter-jib ballast / Lastre de contra-flèche / Zavorra di controbraccio  
 Lastro da contra lança / Противовес стрелы

50 LVF					
▶▶▶	4600 kg	4200 kg	3400 kg	2300 kg	⚖️ (kg)
65 m	2	2	0	1	19900
60 m	3	0	0	2	18400
55 m	0	3	1	0	16000
50 m	1	0	2	1	13700
45 m	2	3	1	0	25200
40 m	2	3	0	1	24100
35 m	1	3	1	0	20600
30 m	0	3	1	0	16000

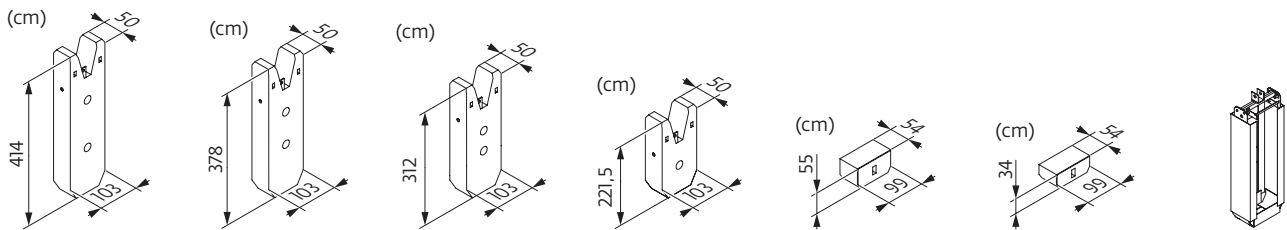

50 LVF				
▶▶▶	4200 kg	700 kg		⚖️ (kg)
65 m	4	4	1	19962
60 m	4	2	1	18562
55 m	3	4	1	15762
50 m	3	1	1	13662
45 m	5	5	1	24862
40 m	5	3	1	23462
35 m	4	4	1	19962
30 m	3	4	1	15762

- CU - 4600 kg
- CA - 4200 kg
- CR - 3400 kg
- CS - 2300 kg
- CB - 700 kg
- CAB - 700 kg
- 362 kg













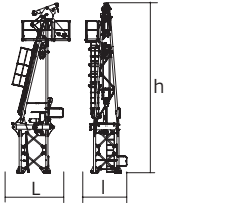
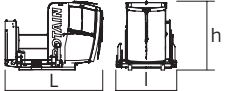
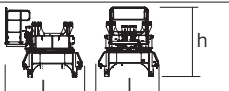

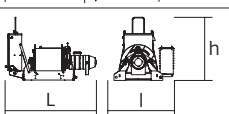
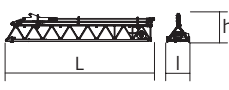
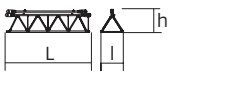
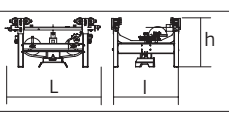

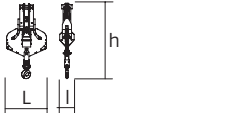

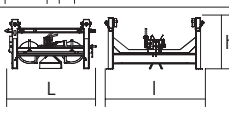

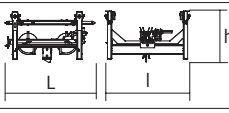
Encombremet et poids / Abmessungen und Gewicht / Dimensions and weight / Dimensiones y peso / Ingombro e peso  
dimensões e pesos / габаритные размеры и вес

Partie tournante / Drehender Kranteil / Slewing crane part / Parte giratoria

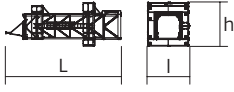
Parte rotante / Parte rotativa / Поворотная часть :  65 m -  -  50 LVF

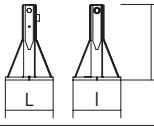
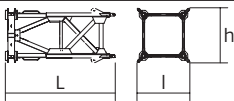
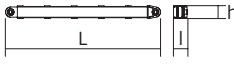
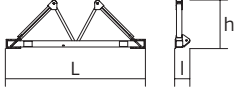
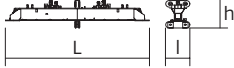
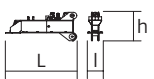
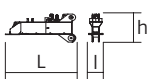
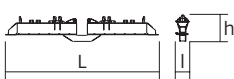

Partie tournante / Drehender Kranteil / Slewing crane part Parte giratoria / Parte rotante / Parte rotativa Поворотная часть		L (m)	l (m)	h (m)	kg (+/- 5%)	
Contre-flèche / Gegenausleger Counter-jib / Contra-flecha Controbraccio / Contra-lança Контр-стрела		11,1	1,99	2	3695	
		6,39	1,49	1,86	1440	
Porte-flèche / Auslegerträger Cathead / Porta-flecha Cuspide / Suporte de lança Оголовок		3,13	2,01	9,52	5500	
Cabine / Kabine Cab / Cabina Cabina / Cabina Кабина		Ultra View	3,56	2,21	2,51	1550
Pivot / Krankopf Towerhead / Pivote Portaralla / Pivot Секция поворотной части		 2 m	2,49	3,02	2,78	5270
Treuil de levage (+ câble) / Hubwerk (+ Seil) Hoisting winch (+ rope) / Mecanismo de elevación (+ cabo) Argano di sollevamento (+ fune) Guincho de elevação (+ cabo) Подъемная лебедка (+ канатом)		50 LVF	2,29	1,63	1,63	1920
Elément de flèche / Auslegerement Jib section / Elemento de flecha Elemento di braccio / Elemento de lança Секция стрелы		① 6 DVF	10,36	1,58	1,89	3150
		②	10,27	1,38	1,61	2310
		③	10,27	1,38	1,64	1700
Elément de flèche / Auslegerement Jib section / Elemento de flecha Elemento di braccio / Elemento de lança Секция стрелы		④	5,27	1,38	1,39	880
		⑤	5,24	1,38	1,43	780
		⑥	5,2	1,38	1,14	475
		⑦	5,16	1,38	1,11	350
		⑧	5,15	1,38	1,1	310
Chariot / Laufkatze Trolley / Carrello Carro / Carro-distribuidor Тележка		 10 t	1,79	1,67	0,96	230
Moufle / Hubflasche Pulley block / Aparejo Bozzello / Cadernal Полиспаст		 10 t	1,02	0,42	1,97	315
Chariot / Laufkatze Trolley / Carrello Carro / Carro-distribuidor Тележка		 10 t	1,6	1,62	0,9	170
		 5 t	1,69	1,62	0,95	205
Moufle / Hubflasche Pulley block / Aparejo Bozzello / Cadernal Полиспаст		 10 t	1,65	0,25	1,72	325
		 5 t	1,07	0,15	1,49	195

<b>Equipement de télescage / Teleskopierausrüstung / Telescoping equipment</b> <b>Equipo de telescopaje / Equipaggiamento di telescopaggio / Equipamento de telescagem</b> <b>Оборудование для телескопирования</b>		L (m)	l (m)	h (m)	kg (+/- 5%)	
Cage de télescage / Teleskopwagen Telescopic cage / Jaula de telescopaje Gabbia di telescopaggio / Gaiola de telescagem для телескопирования крана		$\sqrt{2}$ m 11,5	4,21	4,36	8235	
<b>Mâtture / Mastwerk / Masts</b> <b>Mástil / Torre / Coluna</b> <b>Мачты</b>						
K 639B		$\sqrt{2}$ m 10,23	2,07	2,03	5290	
KR 639A K 639A		$\sqrt{2}$ m 5,23 $\sqrt{2}$ m 5,23	2,07 2,07	2,03 2,03	3245 2805	
K 639C		$\sqrt{2}$ m 3,57	2,07	2,03	1985	
<b>Bases / Kranbasen / Crane bases</b> <b>Bases / Basi / Bases</b> <b>фундамент под кран</b>						
Pieds de scellement / VerankerungsfüÙe Fixing angles / Pie de empotramiento Montante da annegare / Angulos fixadores анкера		P 62A	0,65	0,65	1,27	295
Mât-châssis / Grundmasteinheit Basic mast unit / Tramo-chassis Elemento base / Tramo-chassis Мачта для крепления к шасси		V 60A V 63A	5,01 10,02	2,41 2,41	2,41 2,41	4390 7485
Haubans / Mastabstützungen Struts / Tornapuntas Puntoni / Escoras Растяжка		V 60A V 63A	4,51 4,51	0,29 0,33	0,29 0,33	420 515
Sommier / Unterwagenhälfte Half-bearer / Testero Testata / Estrutura base Траверса		V 60A V 63A	6,7 6,7	0,7 0,7	2,31 2,31	1600 1850
Bras de croix / Fundamentkruzträger Cross girder / Braço en cruz Braccio croce / Braço da cruz Поперечная балка		ZD 463	7,65	1,17	1,36	3585
1/2 Bras de croix / 1/2 Fundamentkruzträger 1/2 Cross girder / 1/2 Braço en cruz 1/2 Braccio croce / 1/2 Braço da cruz 1/2 Поперечная балка		ZD 463	3,41	0,7	1,35	1655
1/2 Bras de croix / 1/2 Fundamentkruzträger 1/2 Cross girder / 1/2 Braço en cruz 1/2 Braccio croce / 1/2 Braço da cruz 1/2 Поперечная балка		ZD 463	3,41	0,73	1,35	1670
Bras de croix / Fundamentkruzträger Cross girder / Braço en cruz Braccio croce / Braço da cruz Поперечная балка		ZX 6830	9,1	0,76	1,48	5445
Bras de croix / Fundamentkruzträger Cross girder / Braço en cruz Braccio croce / Braço da cruz Поперечная балка		ZX 6830	9,1	1,12	1,1	5265

Mécanismes / Triebwerke / Mechanisms / Mecanismos / Meccanismi  
Mecanismos / Механизмы

400 V - 50 Hz											ch - PS hp	kW	
	50 LVF 25 Optima	m/min t	36 5	46 3,75	66 2,5	96 1,25	18 10	23 7,5	33 5	48 2,5	50	37	557 m
	6 DVF 4	m/min	0 → 50 (10 t) 0 → 100 (5 t) 0 → 120 (2,5 t)								5,5	4	
	RVF 152 Optima+	tr/min U/min rpm	0 → 0,7								2 x 5,5	2 x 4	
	V 60A RT 544 A1 - 2V R ≥ 13 m	m/min	13,5 - 27								4 x 7	4 x 5,2	
	V 63A												
	ZD 463 RT 443 A1 - 2V	m/min	15 - 30								4 x 5	4 x 3,7	
	ZX 6830 RT 664 A2B - 2V	m/min	16 - 32								6 x 7	6 x 5,2	

	IEC 60204-32		kVA
	400 V (+10% -10%) 50 Hz		50 LVF : 68 kVA

480 V - 60 Hz											ch - PS hp	kW	
	50 LVF 25 Optima	m/min t	36 5	46 3,75	66 2,5	96 1,25	18 10	23 7,5	33 5	48 2,5	50	37	557 m
	6 DVF 4	m/min	0 → 50 (10 t) 0 → 100 (5 t) 0 → 120 (2,5 t)								5,5	4	
	RVF 152 Optima+	tr/min U/min rpm	0 → 0,7								2 x 5,5	2 x 4	
	V 60A RT 544 A1 - 2V R ≥ 13 m	m/min	16 - 32								4 x 8,4	4 x 6,2	
	V 63A												
	ZD 463 RT 443 A1 - 2V	m/min	18 - 36								4 x 6	4 x 4,4	
	ZX 6830 RT 664 A2B - 2V	m/min	19 - 38								6 x 8,4	6 x 6,2	

	IEC 60204-32		kVA
	480 V (+6% -10%) 60 Hz		50 LVF : 68 kVA

## 50 LVF 25 Optima

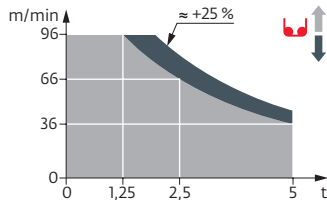

	FR	DE	EN	ES	IT	PT	RU
	Appel de flèche	Auslegerüberhöhung	Jib elevation	Elevación de la flecha	Inclinazione braccio	Desvio da lança	подъем стрелы
	Réactions en service	Reaktionskräfte in Betrieb	Reactions in service	Reacciones en servicio	Reazioni in servizio	Reacções em serviço	Реакция при работе
	Réactions hors service	Reaktionskräfte außer Betrieb	Reactions out of service	Reacciones fuera de servicio	Reazioni fuori servizio	Reacções fora de serviço	Реакция в покое
	Poids à vide sans lest avec flèche et hauteur maximum	Gewicht ohne Last, ohne Ballast, mit Ausleger und max. Höhe	Weight without load, without ballast, with jib and max. height	Peso en vacío sin lastre, con flecha y altura máxima	Peso a vuoto, senza zavorra, con braccio e altezza massimi.	Peso em vazio sem lastro com lança e altura máxima.	Вес пустого, без балласта, со стрелой, максимальной высоты.
	Poids total du lest	Ballast-Gesamtgewicht	Total ballast weight	Peso total del lastre	Peso totale della zavorra	Peso total do lastro	Общий вес балласта
	Utilisation poste fixe uniquement	Nur stationärer Einsatz	Only static use	Uso sobre puesto fijo únicamente	Utilizzo esclusivamente in postazione fissa	Unicamente para utilização fixa	Использовать только в неподвижном состоянии
	Camion 13,4 m	Lkw 13,4 m	Lorry 13,4 m	Camión 13,4 m	Camion 13,4 m	Camião 13,4 m	Ррузовой автомобиль 13,4 м
	Conteneur High Cube 40', et/ou Flat Rack 20'	Container High Cube 40', und/oder Flat Rack 20'	Container High Cube 40', and/or Flat Rack 20'	Contenedor High Cube 40', y/o Flat Rack 20'	Container High Cube 40', e/o Flat Rack 20'	Contentor High Cube 40', e/ou Flat Rack 20'	40-футовый контейнер повышенной вместимости High Cube, и/или 20-футовая открытая платформа Flat Rack
	Cadre d'ancrage serré	Fester Verankerungsrahmen	Tightened anchorage frame	Marco de anclaje de apriete	Quadro di ancoraggio stretto	Quadro de amarração apertado	Прикрепленная анкерная рама
	Cadre d'ancrage desserré	Loser Verankerungsrahmen	Loosened anchorage frame	Marco de anclaje de desapriete	Quadro di ancoraggio allentato	Quadro de amarração solto	Отсоединенная анкерная рама
	Levage	Heben	Hoisting	Elevación	Sollevamento	Elevação	Подъем
	Distribution	Katzfahren	Trolleying	Distribución	Distribuzione	Distribuição	Перемещение по стреле
	Orientation	Schwenken	Slewing	Orientación	Rotazione	Rotação	Поворот
	Translation	Kranfahren	Travelling	Traslación	Traslazione	Translação	Перемещение крана
	Puissance nominale	Nennleistung	Rated power	Potencia nominal	Potenza nominale	Potência nominal	Номинальная мощность
	Nous consulter	Auf Anfrage	Consult us	Consultarnos	Consultateci	Consultar-nos	Проконсультируйтесь у нас
	Document commercial non contractuel. Pour toute information technique se référer à la notice correspondante.	Unverbindliches Vertriebsdokument. Für technische Informationen, siehe die entsprechenden Anweisungen.	This commercial document is not legally binding. For any technical information, please refer to the corresponding instructions.	Documento comercial no contractual. Para cualquier información técnica, ver la noticia correspondiente.	Documento commerciale non vincolante, per tutte le informazioni tecniche fare riferimento al catalogo istruzioni.	Documento comercial não contratual. Para qualquer informação técnica complementar consultar as respectivas instruções.	Этот коммерческий документ не является юридически обязательным. Для получения технической информации, см. соответствующие инструкции.



**Manitowoc - Americas**  
**Manitowoc, Wisconsin, USA**  
 Tel: +1 920 684 6621  
 Fax: +1 920 683 6277

**Shady Grove, Pennsylvania, USA**  
 Tel: +1 717 597 8121  
 Fax: +1 717 597 4062

**Manitowoc - Europe, Middle East & Africa**  
**Ecully, France**  
 Tel: +33 (0)4 72 18 20 20  
 Fax: +33 (0)4 72 18 20 00

**Manitowoc - Asia & Pacific**  
**Shanghai, China**  
 Tel: +86 21 6457 0066  
 Fax: +86 21 6457 4955